No. 13,127

The Chinese Mail.

華字日報

5 Wellington Street, Hongkong.

OCTOBER 31 1906

光緒卅弍年歲次丙午玖月拾肆日　禮拜叁

第壹萬三千壹百廿七號

星期停印　遠近郵費酌加　週年價銀陸員　每月價銀陸毫　閏月報費照加

省佛澳代派本報處

○省城[illegible]街[illegible]記　○佛山[illegible]　○澳門[illegible]信館　各埠如有欲代派本報者請到本館面議可也

正金銀行告白

啟者本銀行在日本橫濱埠創自一千八百八十年國家發本金二千四百萬員一實先收備本金二千一百萬員一預備資本金[illegible]萬員總計收備資本并儲積項金一千三百七十萬員積項合共日金三千四百七十萬員總銀行設在橫濱並分枝行於日本東京大阪神戶長崎中國北京天津牛莊漢口奉天[illegible]上海安東縣香港英國倫敦美國[illegible]法國[illegible]印度孟買等埠經營本行各事務多年本行生理蒸蒸日上茲將貴商設戶附貯本行收支各事利息列左

十二個月週息五厘算　六個月週息四厘算

三個月週息二厘算　日息週息二厘算

香港正金銀行司理人高道謹啟

香港上[illegible]銀行

茲將香港附貯[illegible]列左

三個月[illegible]　六個月[illegible]　十二個月[illegible]

一千九百[illegible]年[illegible]月[illegible]

[illegible]銀行

啟者本銀行創自一千八百二十四年[illegible]三月一號開設香港本銀行[illegible]三百七拾伍萬[illegible]在[illegible]能庇上海[illegible]

[illegible]

一千九百零六年二月廿六日

[illegible]司理[illegible]

香港中華[illegible]銀行

[illegible]銀行[illegible]三拾萬[illegible]

十二個月週息[illegible]　三個月週息三厘

[illegible]一千九百零六年[illegible]

環[illegible]拿錢表首飾遷行

本行數十年來[illegible]貨真價實[illegible]諸君光顧[illegible]

一千九百零[illegible]年八月廿一號

萬國寶通銀行

啟者本銀行資本英金[illegible]千萬圓總寫字樓在美國紐約埠分枝行於英京孟架香港橫濱[illegible]上海[illegible]等處代理[illegible]

[illegible]

三個月週息三厘算　十二個月週息四厘算

英一千九百零三年五月二十八號

香港萬國寶通銀行謹啟

[illegible]

SCOTT'S EMULSION

乳白魚肝油[illegible]

[illegible]

萬[illegible]榮

新到各款地氈

及英國與士

火水燈光

洲漆等貨

私價[illegible]

鋪在中環大道六十八號

丙午年九月初一日　萬[illegible]謹啟

正茂隆創製衛生香油髮油發行

本號年來香油久已馳名茲復講求衛生[illegible]平門[illegible]與別家不同[illegible]光顧[illegible]

丙午年九月初八日

暗車輪船出賣

啟者本公司現有舊暗車輪船壹隻長一百五十二英尺[illegible]

[illegible]

光緒卅二年九月十三日

茲有輪船出賣

啟者本公司有堅固火船三隻[illegible]

[illegible]

丙午年九月初一日　謝松興謹啟

張伯倫止咳藥

CHAMBERLAIN'S COUGH REMEDY

[illegible]

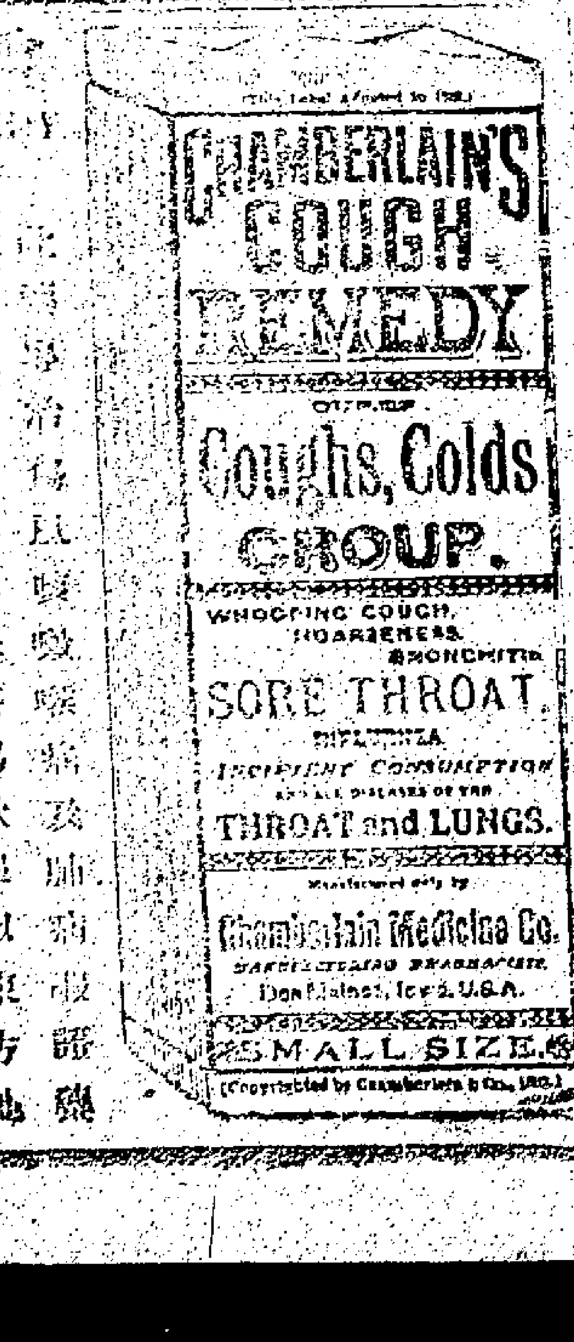

退股告白

啟者香港中環[illegible]

[illegible]

丙午年九月十二日　退股人[illegible]

忠興新張廣告

啟者本號在香港上環文咸東街門牌第十八號開張[illegible]紙料[illegible]

[illegible]

丙午年九月初十日　忠興號謹啟

商辦廣東粵漢鐵路公司董事局廣告

公啟者本公司招股章程第三條云俟立定[illegible]

[illegible]

光緒三十二年八月廿三日　商辦粵路公司董事局謹啟

[illegible]老年[illegible]

如有客欲試者散裝亦有

寄賣代理處香港皇后大道十二號　源和洋行謹白

[illegible]

光緒卅二年[illegible]

[illegible]

隆[illegible]

[illegible]行發[illegible]

丙午年九月初九日　本號謹啟

告白
本號用蓉自創各國商[illegible]水消炎[illegible]
商所推許[illegible]
可以[illegible]
新到 新發力 牙粉 新到 加濃力 香梘
[illegible]

新到各種偵探小說發售

胠篋 新中國歌 警[illegible] 愛[illegible]潮 妖塔談 海外[illegible]軒 煉才 妍中 新舞 [illegible]外
[illegible] 梅 錄 孀 花臺 人 香
新路指南 鐵[illegible] 女[illegible]兒 電[illegible] 學 國偵探 情之 影 香[illegible]
香港中環威靈頓街[illegible]珍寶樓謹啟

馬爹厘拔蘭地藥酒

此馬爹厘拔蘭地已馳名歐洲各國暨東方一帶曾飲此酒者無不稱讚今日前到港無多屢經士商到買無貨應酬本公司特電法國揀其最極品者寄來港發售此酒滋潤補血除痰寒筋骨補元氣開胃消食好者四肢困倦精神不暢等症飲之屢試屢驗誠衛生之妙藥也此酒與各等被冷地如斧頭嘜三星等不同其品質之純與功力之雄厚普飲者可辨此馬爹厘被冷地比較別家之被冷地更能發揚也

V.S.O.P. 頂叧老年馬爹厘每罇 打六十元
V.S.O.P. 老年馬爹厘每罇 打四十五元
三星馬爹厘每罇 打二十八元
單星馬爹厘每罇 打二十五元
如有客欲試者散沽亦相就
寄賣代理處香港皇后大道十二號
源和洋行 謹白

鐵路公司會銀告白

啟者新寧鐵路公司招股以多為善方能各路現將股份[illegible]收股二十六兩日上午十點鐘在[illegible]收有志認股者請依期到來交收是荷
丙午年九月初三日 [illegible]公所謹啟

敬啟者

啟者本港大道四十七號門牌司徒[illegible]錦堂占一股[illegible]一股各股東同志[illegible]己八月廿八日三面在公司內算明清楚[illegible]揭借等項[illegible]
光緒卅二年九月初五日 同安[illegible]啟

臺灣銀行告白

啟者本銀行總寫字樓設在台北實備資本銀五百萬圓今分枝本港日本即通商各埠專做買賣滙兌附揭銀両生理
一 [illegible]本行利息列左
三個月週息五厘算 六個月週息四厘算
十二個月週息三厘算 [illegible]
貴商 惠顧請移玉步到中環德輔道西門牌
第三號即落畢打街覆下本行寫字樓面商
是荷 臺灣銀行司理人謹啟
癸卯年 四月十五日

德源告白

更專辦[illegible]十月大
正鐵[illegible]
代[illegible]
[illegible]

承頂告白

啟者茲有新會[illegible]買到中環威靈頓街一百二十五號門牌[illegible]生意全盤頂與方成承受改號桃李園[illegible]
丙午年九月十二日 承頂人桃李園方成啟

告白

啟者茲由[illegible]和記[illegible]各[illegible]眼一號[illegible]
丙午年九月十三日 [illegible]謹啟

貴重物業出投

啟者拍賣人未士林勿承典主之命於一千九百零六年拾一月拾弍號禮拜一日即華曆九月廿六日下午三點鐘在鄔爹利街門牌拾弍號拍賣房內將摩羅下街門牌七拾[illegible]號分坵之[illegible]田土廳註冊為內地段七拾號分坵之餘份出投
(茲將物業節略列下)
該物業即香港域多利雅城內摩羅下街門牌第十七號七號分坵[illegible]字之餘份由田土廳註冊所發給之大地紙七十七號[illegible]由一千八百四十五年七月十八號起以[illegible]年為期每年應納地租[illegible]九十九年[illegible]該地租銀五十六元另計[illegible]
如欲知詳細章程[illegible]或拍賣人處取閱[illegible]
一千九百零六年十月廿五號 主律師[illegible]律師 拍賣人未士林勿 啟

輪船直往大呂宋

敬啟者本公司與[illegible]馬輪船[illegible]由墨國催客先到福州然後返港必要期九月十五日開行今該輪准期九月二十四日延擱數天今[illegible]由港啟行前往墨國市[illegible]打古[illegible]特將成[illegible]內地各[illegible]貨附搭者請早日到本公司掛號為[illegible]
丙午年 八月 廿四日
下期和利治輪船十一月初四日開行
大鐘樓必打街中華輪船公司啟

聲明告白

啟者文成東街六十六號忠信紙號貨物傢私舖[illegible]廿號[illegible]投買賬項[illegible]
[illegible]
光緒卅二年八月[illegible]九日 文成東六十六號忠信昌記黃[illegible]謹啟

貴重物業出投

啟者茲[illegible]承銀主之命於一千九百零六年十一月二號禮拜五日[illegible]
[illegible]
香港 一千九百零六年十月廿六號啟

銀單遺失告白

敬啟者前存[illegible]大藥房担保[illegible]銀[illegible]公司[illegible]收執[illegible]因日久遺失[illegible]
丙午年九月初七日 [illegible]謹白

敬頌[illegible]醫

[illegible]
光緒卅二年九月初十日 中環[illegible]

貴重屋業及碼頭地位出投

啟者一千九百零六年十一月八號禮拜四日即華曆九月二十二日下午三點鐘在香港域多利城[illegible]佐治林勿之拍賣房將下列之貴重物業當衆拍賣除限價之外價高者得
第一款(係承第三按揭人之命而賣者)坐落在香港域多利新填地至海地段第二百十五號昔臣D之分段第三四五六號連上蓋屋宇在內即康樂道西門牌第五號六號七號八號及新街市街第九號十一號十三號十五號
息 第二款(係承按揭人之命而賣者)[illegible]
第三號碼頭[illegible]
欲知物業之詳細及[illegible]
佐治林勿啟
一千九百零六年 十月 二十七號啟

[illegible]發[illegible]

[illegible]

買船告白

茲林二合堂買到香港澳門順安渡壹隻連船上傢生什物一概在內訂於本月十四日交易清楚倘有欠到各號銀両揭借等項及担保等事與來歷不明俱歸舊人支理自交易之後與買主無涉特此聲明以免後論
丙午年九月十二日 買船人林二合堂啟

出賃或批

茲有屋共十間即荷李活道第六第八第十第十二第十四號由一千九百零七年正月壹號起合意者五號萬記洋行面商
[illegible]請至雲咸街四十五號萬記洋行面商
丙午年九月初八日

定期開考路學生

啟者山海關路學堂洋總教習業已到港茲定期本月十三日上午八點鐘在華商公局考選學生諸君凡經在本局報名投考者届期赴華商公局聽候考試勿悞可也
丙午年九月初十日 華商公局謹啟

代理通商銀行派息告白

啟者本局現奉上海通商總銀行電開本屆股息仍派六厘九各股東請將息摺交來本局代寄滬行領息由本局暫出收條俟寄回後憑單支領也此佈
丙午年九月初十日 中國電報港局謹啟

植和隆 新到賽雪當歸片發行

啟者現有新到賽雪岷陽西固刁獨當歸親自揀選超等貨色監造成片新貨確係鮮白色甚小有到故特佈知倘採辦靚貨者請移玉至小號面商另有一味出淨剪口當歸玉配用上品衛生藥料製過能日中代茶用有益甚大與別家不同每斤價銀

減收二毫肆 買一送一

另有新到大紅杞子生晒圓肉正杭菊原庄當歸頭以上數味浸酒衛生之妙品也常有原庄各色當歸片價錢額外從廉當歸一味補心血為第一聖藥能通心固血生津培養原神舖在香港大道西高陞戲園過的門牌一百七十五號三四樓
丙午年九月初九日 本號謹啟

藝[illegible] 新到鋪地[illegible] 各款地[illegible] 及[illegible]

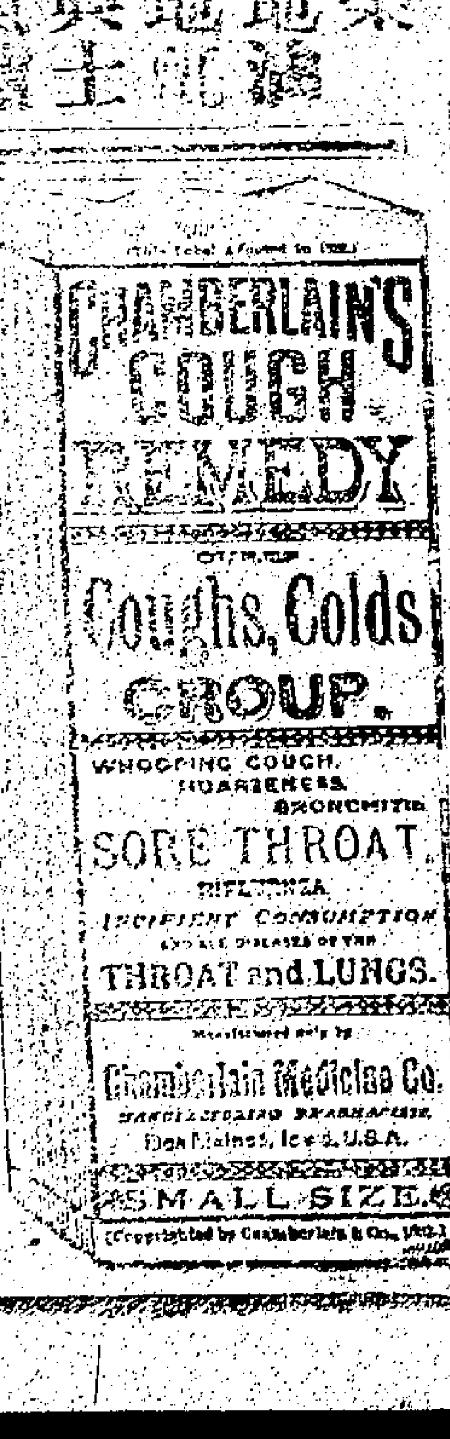

○西貢領事派員　西貢華商林立商務繁盛而苦無領事以慰商人今聞法政府已允中國設領事駐紮聞外部不日有員履新任矣

○德皇謁舅　德皇定來春到英見外舅英皇德人聞之皆欣喜謂可使兩國交情愈密兩國臣民有交愛之心

港事要聞

○安撫華民政務司蒲爲　示諭事照得現奉督憲札開案照向例每屆五年即須清查戶口一次玆爲期已屆特定於西歷本年十一月二十日即中歷本年十月初五日清查戶口飭明白示諭香港及九龍新舊界居民人等一體知悉等因奉此合行示諭各該處居民人等知悉須知此次奉憲飭將戶口清查係照循照向章辦理欲將闔港及九龍新舊界之人數細查確實無別樣意見屆時即派委員逐戶分送清查格式紙冊等各宜接收即行按格據實照塡切勿稍有延漏越日委員即沿戶到收均須照繳以便彙造淸册爾等各人多有住港年久前次淸查戶口必已諳悉辦理之意如有不甚明白者務望將　政府辦理之意所在細爲解說以免有所悞會是爲至要切切特示
一千九百零六年　十月　日示

○查究死因　昨日府官與陪員查究罪人陳釆致死原由該犯是犯竊物罪判監四十二天醫生驗得該犯因痢疾致命遂照報塡格

○小販逞兇　小販陳玉在街上擺賣生果兩小童嬉戲其側誤撞果攤致於地小販怒以果刀斫傷童手被拘於案府官判罰二十五元否則監禁一閱月

○高陞戲園之可觀　北京三上吊久已馳名適由南洋過港高陞戲園特請試演昨日往觀其技藝之嫻熟變化之奇妙觀者無不嘖嘖稱美有一幼童尤擅其勝港中人士盍不前往一新眼簾

○獲差行竊　第二百四十八號華差因行竊銀時表一枚被控十三日經府官提訊據供詞稱被告在灣捕館搜所獲之賭徒繳罰欵後應將各人身上所攜什物交還中有一人見被告將其時表藏匿故控之於案府官判監禁三禮拜并云不判枷號者因其人前時品行素着有不端云

○本港風雨　十三日本港風雨交加以致輪船艇難載貨祗因船艇多往避風雨而前時所泊之船週日陸續用工浮商者亦頗受累即打撈廣州輪之艇亦一律引避風雨

○潔淨局聚會　潔淨局十三日聚會因前按照衛生屋宇則例洗潔屋宇以致生出種種事端玆主席議派員酌奪如何辦理所派之員爲該局主席及馮華川劉鑄伯二位○又議港中承接料理搶擸人之稟該具稟人仍候將上月欠欵清給其稟詞稱十月一號及九號兩日一次應給銀四千四百十元一大一千八百九十八元八仙以原數計共欠銀七千三百五十元不知潔局何故不如數給足并稱其股本經已虧折所餘者撥換艇耳其艇又於初一日被風傾覆故令亟需銀支銷因潔局不能如數清給致令人與工程云潔局書記問曰九月份搶擸經費一千零四拾壹員七毫一先應要扣除若干又所搶之擸搶而無載在合約內而局醫則謂不能因額外工夫謂具稟人未曾兼辦稱該局苦於無艇載運兩搶現備艇八艘每艘可車載一千担惟每月租銀三千五百元儘一禮拜內可將艇交出應用

○惠書鳴謝　昨承李君夢九由加拿大惠來驗方新編二册此書中國方藥多備復能校正坊本錯誤之處顛購留箱板三副分存粵廣濟醫院港東華醫院瀝賡醫館以供人刷印嘉贈誠哉有如美使梁誠序言所謂李君存施之誠也用誌數言以伸謝悃

電譯錄

○拘拿日人「勞打甚」二十八號倫敦電言日本輪船商安丸因私運日人入英屬哥林卑被英人拘拿

○美人不欲節減日人利權　同日電云美總統羅斯福飭美員競加夫調查日人在大學之情形并謂應要以條約所許之利權給與日人又謂如此辦法可以銷減日本仇美之思想

○俄京劫餉　同日電云俄京官辦所載海關欵項至廟時被人以炸藥施放刼去三萬八千六百務并轟傷數人擲炸彈之人在逃

日報釋嫌　（廣濟電）上海廿九號電云按華盛頓信息言日本居人在美國情形日本各報皆已釋嫌

○總統復出　同日電云雲年蘇剌總統加士多羅復出視事

○法摩近事　同日電云摩洛高風波又起開法國已調水師接連摩洛高南境馬剌幾士有殺外人之變

○俄臣到德　同日電云俄外部大臣衣士和士奇已由故京抵和蘭今日與德皇私見明朝則見德相普羅璣行因外交要欵

○選補新法　又電云英國駐北京公使朱爾典承本國外部大臣奇利之命頒佈選用印度巡警之法定來年正月一號起凡在中國印度巡警之缺須由印度緬兵隊選取各屬選取補缺鑑行停止所選之人須立約由印度政府與用人之政府商定所定之期限歸至印度止

電傳上諭

十一日　本日召見軍機榮慶袁世凱○閣抄

本　上諭朕欽奉慈禧皇太后諭旨禮部奏萬壽聖節禮典一摺十月初十日萬壽在儀鑾殿受賀停止筵宴其在外之公主福晉命婦著照例行禮餘依議欽此

華商公局告白

茲定本月廿四日禮拜六下午兩點鐘請値理同人額外敘會所議各事宜開列於下
一將自壬寅年三月份起到丙午年六月份止
一公局進支數目呈聘請委値理核算
二屋宇潔淨例之稟稿已擬就可否照稿呈去請決奪
三本局費用支絀如何籌欵請酌商
四本局有設法保護商務之責可否與中國會交接以便隨時遇有事件係關本港華商者可否籌商辦理
五前大値理叙會已舉梁培之溫佐才翁詔詩馬翁補入値理之額今照十一欵章程請
六作實主席之職前蒙劉鑄伯翁允代庖三閱月今已期滿劉鑄伯翁照前約告辭請酌奪
丙午年九月十四日　華商公局謹啟

出投

啟者本拍賣人奉命准期於西十一月八號即禮拜四日華歷九月廿二日正午十二點鐘出投美國火船名倫拿現泊在深水步船澳地舖錬并船上什物等就在該船投賣該船連毛重八百零五墩零三四淨重四百六十九墩零六八長一百九十尺濶卅五尺深十三尺每點鐘可行由九里至十海里機器雙重有西四三十匹馬力如欲知其詳細者請到本拍賣人便悉下開後必須由買者即交價銀二成爲以下椎爲定若有錯悞買者自受其後投置之貨火船仍由卜力碼頭於上午十點半鐘截欲物買者前往
香港一千九百零六年十月三十一號　拍賣人謹啟

輪船前往汕頭廈門埠

啟者玆有堅固快捷火船名日淸九專由香港來往廈門汕頭載脚格外相宜船上人役招呼極爲妥善如貴客欲附貨搭船者請至本行辦房或南行街長發行面議諸此佈聞
光緒卅二年九月十四日
香港水島洋行內沖繩公司謹白

永亨輪船告白

啟者本公司永亨輪船往來港澳船身堅固快捷招呼周妥現泊永樂碼頭士商附搭請移玉步道佈
每日　七點半鐘由港往澳　兩點半鐘由澳返港
逢禮拜日　八點半鐘由港往澳　兩點半鐘由澳返港
大餐樓每位收銀式元
尾樓每位收銀壹元
大艙每位收銀肆毫
光緒三十二年九月十四日　香港滙源輪船有限公司謹啟

美國　周夢熊

館在德輔道中二十七號二樓

捷昌快輪船
代新昌夜船來往省港

本公司現僱大輪船一艘名捷昌以代新昌夜輪來往省港船身堅固快捷船件招呼妥當　貴客搭船附貨脚價克己務使人稱便利不以費重而望鄉心即商場貨物往來亦不至因此而增市價公益私利兩美兼收想　貴客定表同情而多多光顧也
逢禮拜二四六九點鐘上省
逢禮拜一三五五點半返港
頭等餐房每位收銀四員
餐樓每位收銀二元
樓上每位收銀八毫
大倉每位收銀三毫
港泊中環大鐘樓對開得記利士碼頭　省泊小輪開埋
丙午年九月十三日　長安輪船公司謹啟

海生夜輪船往省

啟者玆本號有快捷新輪船來往省港如蒙貴客光顧附貨搭船價甚相宜依期不悞此佈
逢禮拜二四由港九點鐘往省
逢禮拜一三五晚由省五點半鐘返港
船泊同益碼頭
光緒卅二年九月十四日　志和號謹啟

水務局示

茲特示諭由十一月一號禮拜四日起以後凡有旁喉界內以旁喉限製食水每日由早上六點鐘起至下午六點鐘止此十二點鐘內具連水放兩點鐘之久
欲知何地水喉在何時開放者可問水務局東華醫院或華民政務署便知詳細
一千九百零六年十月三十一號　水務局示諭

新書到

新民大叢書以愛約社主人編內均近時名人巨作如教育吏治財政警察練兵田賦鐵路礦務及蠶工商等洋洋十餘萬言皆最新裁料故在大江南北早以不脛而走有日本碑此書價値册廉多讚計訂三十二本爲一套碼洋四員推廣消路起見減取兩員如學堂發買作獎賞品拾部一元二毫五十部百部面議仕書人爲名譽起見故不計本　世界地理問答一毫五　華英字課圖說四毫　萬國興圖五毫　寫信必讀二毫　御批王鳳洲了凡吳楚材四批通鑑輯覽四員　古巴加拿大巴西三國圖經一員　大淸一統史二員　英美海軍戰史五毫　坤一大事記三毫　上列之書九種照價今沽四折取銀託香港中環卑厘街理文軒書局經售
丙午年九月十四日啟

和發銅鐵洋貨

啟者本號自辦外國各欵銅鐵漆油帆布油綿蜂繩鐵釘船上車房器具並鐵路礦務製造工程應用一切物料俱皆全備官商賜顧請移玉到香港中環德輔道東門牌三十四號面商是荷
庚子年四月初五日　和發號謹啟

聲明告白

啟者中環威靈頓街壹百六十四號門牌一品陞麵食酒菜生意原日係區伯圓等所做今志圖別業願將該店舖底傢私貨物招牌全盤頂與合成堂承受由九月初九日起交新人接受仍用一品陞字號加多合記開張准十月初八日交易一品陞日前有揭借担保貨會等均歸舊人自行理妥與新承受人合成堂無涉特此聲明
光緒卅二年九月十三日　區伯圓等啟

承頂告白

啟者中環威靈頓街壹百六十四號門牌一品陞號舊人願將舖底傢私什物招牌貨物全盤頂與合成堂承受由九月初九日起交與新人權受仍用一品陞字號多合記開張訂期各十月初八日交易如日前一品陞舊人有欠到各號貨賬揭借會等項及担保等情俱歸舊人理妥一概與新承人合成堂無涉日後一品陞合記生意興隆亦與一品陞舊人無干特此聲明以免後論
丙午年九月十三日　合成堂謹啟

附股須知

啟者本號代理天津萬益機器造毡公司招股事務自前又接總局函諭津滬股份將足港地有無截止從速彙寄繳等云但香港連日京電傳來定敗服制必非虛語則該公司將來之利益可想而知因恩外準股份雖足惟本號空收存條向有餘存若仍有認股者多益着還新勿再觀望再本號代理蘇省商辦鐵路招股義務查該公司第七條章程有招股至壹千股者另給紅股五十股以作酬勞云云本號爲願全公益不惜私利願將此紅股五股給認股諸君如有認一百股者准給紅股五股認二十股者給一股以此類推請新垂鑒
光緒三十二年八月初七日　源豐潤謹白

貨船出賣或租賃

玆有堅固貨船壹艘可載貨物約重壹百八十噸另有五艘每艘可載貨物約重四十五噸如合意者請到中環興隆街成安內郭幼廷或仔海傍永安堂面議均可此佈
光緒卅二年八月三十日

明生梳打

本號揀選精工上等梳打白梳打發行……號面商是荷
光緒三十二年二月初八日　明生號謹啟

自足之心以質事求是爲……以學成致用爲目的不遠求見知於人而異日斡旋時局恒必由之若是者正不乏其人此治本之說也斯二者致力雖異而功則同此留學日本之有益於

定十五日前由粵　同啟行云云現在中官場已派員查官輪續行前往候迎矣
○又造三版二十號（羊城勤函）

○土藥統稅征收銷額近聞兩粵土藥統稅自啟訂新章收數即日增一日現經各土藥分局將歷年所收欵項詳細調查互相比較冊報

○王步瀛參楊士琦　御史王步瀛上有三摺皆係指論商部之事中有一摺係參楊士琦者

即由蘇格蘭南與埃爾蘭北最相近處興工費十兆磅工程十三年道中可通火車往來

論說

論政府與社會不宜歧視留學生

此次學部考試留學生計取列最優等者九人優等五人中等十八。本館業據電報刊錄前承京友以考試名單見示謹謹取列之數則知最優等九人皆留學歐美者也優等五人則留學歐美者居其三留學日本者居其二中等十八人則留學日本者居十二留學歐美居其六焉稽有投考而被擯者十人則留學歐美者居其三留學日本者居其七也類政府之意似有超重歐美留學生之意竊謂以地望言之則歐美遠而日本近地遠則負笈游學者誠不易自以學而見珍地近則趨之者如歸市不免有數見不鮮之病矣以文字言之則歐美難而日本易凡事之難爲功者人自覺爲難能而可貴其易爲力者即不免有輕視之意加以日本去中國近學生之舉動易爲人所聞知偶有小德之出入雖諸報章騰諸人口自持者不知剔擇習之輒存一萬方一概之見携以爲若是者實居多數於是外間輿論有因此次考試而然首列者率係留學歐美之人遂有謂政府之意向有所輕重於其間者雖然此實不免爲私之見也

以近年大勢言之則留學日本者人數有篳路藍縷之功正以地近之故指挨來三島而游學者源源不絕於是啟發學制普及教育之說喧騰於人口而諸生之學成而歸者多能以肄業之所得傳於鄉里於是中國內地即在小縣僻鎮士風亦因以稍變氣象漸爲之變易此留學日本之有益於中國者一也中國人民素無政治之思想地方即有不治無有起而陳說者官紳即有不協無有起而抗衡者至於國家大事其利害關於全局則更無有敢與聞者矣論爭執自留學日本之途既開其人漸衆其勢漸厚始咸悟國家存亡匹夫有責之義於是上書政府辨別國是之得失用人之當否是爲當局之助者蓋不少焉而告鄉里諸父老指陳時局之阽危冀以見聞之所及還而諸祖國者蓋尤歲月不絕焉而內地人民亦因是而漸有生氣漸知中外大局不至如曩昔之麻木不仁風氣不知痛癢此游學日本之有益於中國者二也日本文字較歐美爲易驟此特言其表面耳若夫學理精深科目繁重非窮年累月孜孜不倦不足以極深而研幾則閎理無二致今之留學日本者蓋有二途其一爲救急計將已之所得還授諸人自無暇鈎深致遠致有人謂幾何洞清難免之慨此治標之說也其一則存一欲然不自足之心以實事求是爲祈嚮以學成致用爲目的不遽求見知於人而異日斡旋時局恒必由之若是者正不乏其人此治本之說也斯二者致力雖異而功則同此留學日本之有益於中國者三也綜是以言則知政府與社會對於留學諸生宜寧等量而齊觀論待論者要不必因此次考試留學歐美諸生多居前列遂存輕重之見也

本館專電

十二日四點四十五分鐘接上海訪員專電云

新任粵督周馥由江寧附江永輪抵滬在吳淞口外轉附新裕輪十五日開行來粵

又電云

前任廣西巡撫王之春在湖南原籍病故

是日一點二十分鐘接漢口訪員專電云

新簡粵臬司朱壽庸陛見出京已抵漢口日間附輪來粵

是日六點鐘接北京訪員專電云

十二日有諭旨以陳錦濤張煜全爲法政科進士陳仲篪徐景文醫科進士徐廷爵醫科舉人惟胡棟朝未有所聞

羊城日聞

○押商值萬金（羊城訪函）省城司後街怡昌押店日前因事被官場查封現已由番禺莊令帶同委員前往將貨物服項逐一點驗清查旋以該押店所欠公私各款爲數甚鉅若僅將監賠各物需時甚久急切不能了清公欠因又准各附家公舉代爲請派委員核實估價紹人投領現已將該店貨物舖底什物傢私詳加查點估價聞所估價值須在十萬左右方能投取另行經營交易但原估各價尚不過約略大致將來開投時仍可減讓數成現定本月二十五日傳齊各附家開投云

○周督履新之期（羊城訪函）昨日官場又接得前派坐探委員由滬發來信息略稱江督十二日午時接印現由官輪送到隨員十二人准十五日送督署來周督須遲一日方到滬定十五日前由滬同啟行云云現省中官場已派員並官輪紹行前往候迎矣

○又造三版二十號（羊城訪函）月前奉督特派委員馳往西省訂造湖南三版數十隻業已經領足官款造成三版二十號帶同來粵聞擬三版閣係粵備在省河一帶巡緝之用前本擬編入各江緝捕巡船之列現擬俟各船一律造齊再行分派各處更代舊有扒船地段灣泊巡緝尚有十餘號不日可以造成開到刻已由官飭令督潛步河面云云

○劉能升補潮州府之近信（羊城訪函）潮州府李學洗現由當道從令請假修墓開缺而遺缺選缺府亦已到省候委聞當道實有擬請將劉能升補之意但劉令係由岑督特保奉諭飭令陛見尚未赴引入員須俟入京後方能請准故未將該請補事項實行現定統俟新督到任後再行斟酌辦理云

○續黃紹平致鐵路局函　以爲集議收期多數取決簽名部員在陶公以無一簽名者爲多數以八十餘簽名者爲少數天下又有此公理否接弟一數察內聲叙何事給籍嚴留弟無從而知但據調查者言知爲廣仁善堂及某文案所主案夫鄭廣仁之領袖代表也徐卿士於廣仁西鄰之左輔右弼也弟爲廣仁所控其原因弟知之即各代表亦無不知之惟所控而有變有筆事及各商商名則被控者不知今始明以相示有草蛇灰線之迹在即知一動者何人不然天下事豈有無因而至者耶弟自六月初八旋汕收發員愈君抄寄電禀商部二稿一爲收公舉爲提簽一爲被舉章事未經驗票即行達部均與商舉及選舉章程違背滿擬定商部摘名繳命公司事繫陶公或一時意識不及遂致有此迫回省後陶公送來補行文件多有令人不敢價迴者有言之華命公司被舉童事外間傳說謂陶公爲之運動花去公司電習三百餘元往梱香山雪梨兩華埠線迫後爲人攻擊迫令辭退電稟商部又復談請岑督此事不齊爲人任咎者其一也竊思公司定中一事外間人言嘖嘖謂償爲七八萬元香港厥生隆又登報言鄭總辦定中之不公以致互相析股弟明知己成之事無可挽回此弟之不肯爲人任咎者其二也（未完）

○羅事局兩復議辦河橋未憲准　黃景棠等議辦河橋公司享奉岑督批飭府移查鐵路公司從前所議鐵橋是否實行業經前報陳等以事屬要件經照會鐵路公司查明具覆現已多日未准照覆雖據前事局來函謂歸河橋公司承辦而問省城各報所載版嶺事局鄭議局等均不以此議爲然即黃事局鄭甘泉亦不認可究竟是何實情再爲照會鐵路公司迅速查明刻日具覆以便核辦並札行南番二縣遵照前批現札事理會同勘明逐一妥議具覆核奪

○土藥統稅征收銀數近聞　兩粵土藥統稅自改訂新章收數即日增一日現經各土藥分局將歷年所收款項詳細調查互相比較冊報土藥稅捐大臣計連年征收數目由光緒三十年至督一年東省共征庫平銀一百十四五萬兩省共征庫平銀七十七萬有奇兩省合計共約二百萬之譜而由三十一年十一月起以至本年秋間東省收數即稅捐一項已征收至百萬金西省稅捐連同一六過境稅捐亦已收銀六七十萬合數兩年收數本年當比去年增收六分一二現各由分局逐一謂查擬俟收至十月底時即併截齊總數分造清冊彙報本屆所收實數分別具報督院及稅捐大臣云

○潮汕報効賢政務辦金之實行　潮汕各商原認報効銀兩改辦辦金一案業經司局詳請奏明辦理茲聞大吏札委補用知縣陳錦春前往辦理並發給關防盤則等件以昭信守云

○伍侍郎面謁岑督請代奏開缺　伍秩庸侍郎告假返粵十一日伍已由新會原籍來省暫寓八邑會館聞於十二日面謁岑督請代奏乞恩開缺不恐能邀兩宮恩准否耳

中外新聞

○奏准停解廣西賠款　趙炳麟奏廣西停解新定賠款五年已奉旨允准

○日本在滿洲種麥　烟臺報云日本擬於明年在北滿洲播種麥田以供給本國之取求恐不數年後美國之麥在日本鐵路必形減色

○俄官擅測水路　外務部近得新疆消息謂俄國選派士官在塔爾巴哈台之額爾齊斯河測量水路已電飭該處大臣查明此事

○西報評論編纂官制之人物　捷報據泰晤士報北京通信員函告該報云自考政大臣回國後經幾回之運動始有詔派十四員編纂官制一事一時中國八號稱新黨者無不視官制之改良致十四大員中蒙古人一滿洲人七漢人六其曾游歐美數月者四人而已議定以後須經慶孫瞿三人核准始得奏請施行再考慶王之爲人烟癖既重且年老精神亦難周到孫素稱頑錮年已八十尙復戀棧其嗜利圖私概可想見瞿侍外部尙書已歷數年觀其所辦各事無一不足顯出其外交才學毫無所得由此以觀中國官制之改良尙在不可知之數也

○除官論刑部新定權限有無流弊　前刑部値日召見沈侍郎家本兩宮垂詢新律之員并問及刑部專司法律不理現審案究竟有無流弊沈侍郎對曰刑部承完結之案件極爲緊要宜從緩商定劃分權限辦法云云

○王步瀛奏存禮部　御史王步瀛具奏力請勿裁禮部奉旨留中

○教育者及先籌經費　孫家鼐日前摺奏稱近日學堂雖設而經費不足不能普遍宜設法籌備的款以使人皆嚮學

○王步瀛參楊士琦　御史王步瀛上有三摺皆係指論商部之事中有一摺係參楊士琦交兩江總督及江蘇巡撫查奏旨著商部知道而已蓋因所參之欵多不的確云

○改官制條陳以漸爲主義　侍御趙炳麟奏陳官制變更不可太驟宜逐漸刪改昨杜侍御本柴又奏擬定官制不宜過驟須逐漸認眞整頓乃不至紛擾奉旨俱交政務處知道嗎前後兩奏何所見之皆同也

○日商營利　日本商人集資本一百五十萬元擬在長江一帶擇地建設紡織紗局又以滿州用麵甚多華人所製麵粉不敷於用外來源日盛故又集資本百萬設磨麵廠於滿州

○慶王堅持改官制之目的　探聞內閣及各部官制早經議定尅日宣佈嗣因反對各官紛紛具奏或上條陳均謂新定官制未妥有謂內閣權太重者有謂禮部不能裁者有謂練兵處不能併歸陸部者有謂財政處不能改爲財政部者有謂工商兩部不能併爲一部者有謂商部侍郎不能裁其一而更改總理副總理者有謂不宜仿照日本制度者議政各大臣日聞反對各奏摺及各條陳頗爲懊惱大有灰心之語而官制亦因此遲遲不發惟慶親王則仍堅持定見絕不退避以圖達其目的云

○有以舉人縣令學習巡士者　北京東教練所兵學生內有舉人知縣某君情願充當巡警學習站崗總廳頗嘉其人有尙武志願具見國民自強之漸有進步擬將該員以巡官派充云

○孫家鼐保全國粹　日前孫家鼐片奏以近日新學既興中學勢難兼習甚恐中國舊有之學問反致荒疏無以保全國粹云

○日本交還牛莊問題　傳聞交還牛莊事中國業已允許日本所議請事唯將交還之期改至西歷千九百三十一年十二月（即光緒五十七年）

○任用各部管部尙侍先聲　改定官制凡軍要部分仍須設立管部大臣王文韶有管理財政部消息孫家鼐或管學部或管吏部○外務部仍係慶王管理部事如瞿鴻機那桐爲內閣左右副總理大臣則尙書一缺必以唐紹儀推升○交通部先擬以唐紹儀爲尙書後以外務部無人勝任擬升唐爲外務部尙書而交通部則以呂海寰爲尙書楊士琦紹英爲左右侍郎○民政部尙書或爲徐世昌或爲澤公以現任警部左侍郎毓朗推升均未定如徐改任陸軍部尙書則澤公毓朗均有可望○陸軍部尙書或云鐵良或云徐世昌尙未定陸軍管部大臣則決爲袁世凱蓋袁爲練兵處會辦大臣今練兵處須裁則不能握兵權故仍以北洋大臣遙制部事

○鑿通海道　鑿海底道以通蘇格蘭及埃爾蘭兩處之謀將於議院下次敘會時又復提倡即由蘇格蘭南與埃爾蘭北最相近處興工須費十兆磅工程十三年道中可通火車往來

○西貢領事派員　西貢華商林立商務繁盛而苦無領事以慰商人今聞法政府已允中國……

……月欠款清給其與詞稱十月一號及九號兩日一次撥給銀四千四百十七元一次一千八百九十八元八角以次數計共欠銀七千三百五十……

本……上諭朕欽奉慈禧皇太后懿旨禮部奏萬壽聖節禮典一摺十月初十日萬壽在儀鸞殿受賀停止筵宴其在外之公主福晉命婦著照……

新書到
新民大叢書以愛約社主人編內均近時名人巨作如教育吏治財政警察練兵田賦鐵路礦務及農工商等洋洋十餘萬言皆最新裁料故在大江南……

和發銅鐵洋貨
啟者本號自辦外國各款銅鐵漆油帆布油纜鋒纜鋪釘船上車房器具並鐵路礦務製造工程應用一切物料俱皆全備官商賜顧請移玉……

新廣告

本號在香港中環[illegible]街第[illegible]號門牌于本年[illegible]月一號開張發賣各國[illegible]貨[illegible]到本號時款[illegible]男女所[illegible]人男女[illegible]以唐話[illegible]心光顧是荷

丙午年八月廿四日 [illegible]公司謹啟

泊回元安碼頭

啟者東夜輪船準本月十一日泊回上環新街市前元安公司碼頭附貨搭客更為利便此佈

逢禮拜二禮拜四由港往省

逢禮拜三禮拜五禮拜日由省返港

九點鐘啟行

丙午年九月初十日 元安公司謹啟

大德公司額外叙會廣告

啟者本公司定於本月廿五日即禮拜日下午一點鐘舉行額外叙會屆時敬請列位股東蒞臨皇后大道中一百七十八號頂樓本公司總寫字樓會議為荷

光緒三十二年九月初六日 大德公司啟 總理人 許順村啟

永亨輪船告白

啟者本公司永亨輪船准八月廿九日行駛港澳以便中外士商附搭現特泊兩榮碼頭下禮拜常泊來往碼頭此佈

每日 七點半鐘由港往澳 二點半鐘由澳返港 八點鐘由澳往港

逢禮拜日 大餐樓每位收銀式元 尾樓每位收銀壹元 大艙每位收銀肆毫

光緒三十二年九月初八日 香港永源輪船有限公司謹啟

河南輪船

禮拜日往澳船期

河南輪船禮拜日仍行駛港澳以便中外士商之赴搭船泊中環德忌利碼頭欲搭者請移玉步此佈 茲將船期客脚列左

逢禮拜六晚七點鐘由澳來港

禮拜早九點半鐘往澳

下午三點鐘返港

即晚七點鐘往澳

餐樓收銀式元 來回三元

樓上收銀壹元 來回壹元半

禮拜晚往澳收銀一元伍毫

樓下收銀肆毫

禮拜六及禮拜早樓上來回票收銀式員此式員來回票可用至禮拜一日返港除禮拜日外船期客脚俱皆照舊

丙午年八月廿六日 省港澳輪船公司謹啟

威[illegible]公司

(博物院[illegible])

[illegible]各款[illegible]機器[illegible]公司[illegible]

器[illegible]機器[illegible]物[illegible]士[illegible]之[illegible]年[illegible]丙午年[illegible]

廣告

本港紳商[illegible]督憲准期西歷十一月十六十七兩日[illegible]號二號三號[illegible]陳列賽物之會乃羅香港之[illegible]大家[illegible]擬行號店肆所有[illegible]珍玩圖書古[illegible]書畫[illegible]金牌[illegible]欲[illegible]

一 凡有志到會賽者新早日至大會堂[illegible]所掛號以備位置陳設惟排號時每逢禮拜一二三日下午兩點至五點鐘止[illegible]理員[illegible]便[illegible]詳細講[illegible]限至九月十[illegible]

二 凡所與會入賽之物必須最遲[illegible]日交到大會堂[illegible]

三 凡[illegible]條執據[illegible]物司理員[illegible]收領[illegible]

四 [illegible]為要務[illegible]有失[illegible]及意外[illegible]自必慎重關防

五 [illegible]司理代保火險[illegible]物主[illegible]保[illegible]

六 凡入會觀覽者每位每日收銀[illegible]

七 凡入會所賽一切等物[illegible]在會[illegible]發售惟售脫之物必須[illegible]

西曆一千九百零六年十月[illegible]四號 賽物會司理人馬[illegible]謹啟

新到新貨參

高麗尹深石先生創辦生乾紅參[illegible]洋痰[illegible]五年之間[illegible]中[illegible]不[illegible]小店[illegible]元[illegible]香港[illegible]

丙午年正月廿六日 [illegible]啟

波樓出賣

啟者茲有寄售波樓一張[illegible]價甚[illegible]如有意者請移玉到中環[illegible]酒店面商可也此佈

丙午年八月十九日 中環[illegible]酒店謹啟

本號選定[illegible]金錶[illegible]針[illegible]門牌第三號[illegible]

丙午年六月[illegible]日 香港[illegible]公司 司理人[illegible]謹啟

衛路士及電機器

本行在香港電氣貨物極為齊備如設置電線物料電鐘電話箱電燈電線等本行兼為倫頓總電器公司之總代理人該公司為英國最大製造電器具之家諸君請至尖沙嘴本店一覽所陳設之貨物現銀購買特有扣折

本行之威禮電燈有十六枝燭光之電有二十四枝燭之光 其燈高路電燈[illegible]枝燭之光電費甚少

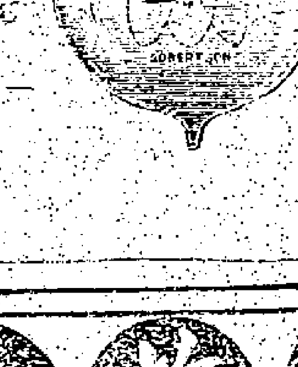

用水汽煤氣煤油之電機計值極廉

寫字樓在香港大道中五號

陳設店在尖沙嘴彌敦道十四號

電話第三十八號K

中國育英學校告白

[illegible]

聲明告白

[illegible]四街門牌四十六號恒發店做打包[illegible]因[illegible]事[illegible]各行[illegible]

[illegible]九月初[illegible]日 [illegible]店啟

大[illegible]聲明告白

啟者本行代理火險[illegible]數十餘年[illegible]

[illegible]五月廿[illegible]日 [illegible]行啟

出賣

啟者[illegible]小輪[illegible]機器[illegible]欲[illegible]面議

丙午年八月廿[illegible]日 [illegible]公司啟

錦彩線緞價廣告

[illegible]無論中外適用[illegible]選貨務極精良[illegible]時令茲者夏熱已去轉瞬冬寒用特將所存[illegible]

錦彩線緞價

[illegible]出現新到海虎毡鶴絨被鶴絨洋羊毛衫線極鮮美更價發賣務求去故納新與諸君惠顧庶便遠近咸宜請諸君購買須速為賜顧勿失機會也謹告

丙午年八月[illegible] 真光公司啟

不二價

先施公司

始創不二價

啟者本公司新到各色線仔絨羽絨摩絨北機羊毛衫衛生衣服[illegible]氈海虎毡鶴絨被珠被珠毡線被羊毛氈絹遮啤兒錦[illegible]各款洋貨無不俱全價甚相宜諸君光顧請移玉至大道中門牌一百七十二號後便威靈頓街一百二十二號面議是荷

光緒卅二年八月廿六日 先施公司謹啟

中國育英學校廣告

本校開辦以來於西文一道不甚留意蓋欲使之先通國學然後進以外文今[illegible]徒於本國文學及倫理歷史地理博物理化學生理等科之進步大異尋常乃[illegible]餘力從事西文矣本年[illegible]者假以後蒙旅港巨商爲之贊助得譚君亦豪爲西文總教習[illegible]麗泉魏君德禎等以輔之僅及兩月成效甚著蓋由譚君寄跡歐美而辦交涉者垂二十餘年旅港中國人英文之淹博不能不推譚君爲泰斗譚君不僅精英文已也於法文日新巴尼亞文拉丁文皆無不[illegible]其堂奧夫英文原於法而法文又原於拉丁譚君以探本尋源之學會通[illegible]文之源流而歐美數授其完善[illegible]自在意中譚[illegible]又博通國文故凡得其雨化者如坐春風之[illegible]數月前北京[illegible]畀屢審[illegible]譚君辦政務譚君[illegible]以合一[illegible]就此者原非無心仕進蓋以國之人才[illegible]政治未由施設故不惜以[illegible]之大才而爲培植英才之舉也茲將加廣學額免有志之徒抱宮牆外望之歎此佈

丙午年八月廿一日 校長方伯毅白

香港九龍置業有限公司告白

啟者本公司由乙巳年至丙午[illegible]居股本[illegible]分算定期於本年七月廿[illegible]日[illegible]息[illegible]到本公司寫字樓收[illegible]

[illegible]二十日 總司理[illegible]謹啟

佈告貨客

啟者本月初一日港遭暴風本公司西環之倉所貯之貨被海水浸濕如貨客有貨由[illegible]港未經提出仍貯[illegible]倉者祈早日提起為要所濕之貨經本公司[illegible]寫字樓[illegible]欲知詳細請到本公司[illegible]之貨出于意外乃係貨客自理與本公司無涉特此佈知

光緒卅二年八月初一日 太古洋行謹啟

佈告貨客

啟者本公司之船與火船已於七月廿八日由上海到港所載之上海并長江各埠轉來之貨貨客未經提起者將起至五艇[illegible]本月初[illegible]日遭暴風沉沒[illegible]貴客有貨[illegible]該船來港未經提起者請即到本公司寫字樓查明便知詳細所沉之貨係歸貨客自理此佈

丙午年八月初三日 太古洋行啟

須識大國手[illegible]先生

余[illegible]之[illegible]家[illegible]醫[illegible]名[illegible]本年三月[illegible]先生[illegible]港[illegible]治[illegible]到[illegible]病[illegible]除[illegible]偶感風[illegible]亦[illegible]手而愈余[illegible]先生之家[illegible]有功[illegible]同[illegible]之偶[illegible]同識之先生[illegible]中環[illegible]巴甸街門牌四號[illegible]仁[illegible]藥材舖即三多[illegible]對上[illegible]街[illegible]

丙午年六月廿九日 [illegible]仁[illegible]

聲明告白

敢者根和隆歸序崇慈與保我郭兆
樞名下銀一入做做與併街外按揭銀兩與及
會仝保管銀項如有做信為經手人是問本號特
收各貨項銀兩均由收條為證簽給隔記
字佈知以免後論
光緒卅二年九月

告白

敢者本生意全盤頂與新人
易舊主由新人清理...
日後生意盈虧與舊人無涉本號
項已經收清無他
明以免後論
丙午年九月

香港風災籌賑勸捐告白

敢者本港...
不堪...
...
丙午年

歡迎會廣告

敢者新任揭督局...
港我華商欲聯合...
叙誼到場...
港後...
後...

歐陽壽仁堂號自製毛雞酒

此酒專治婦人產後腹痛
地道藥料佐之能補氣養血追風定神貴客
光顧請至香港中環德輔道西約八十六號門
牌開張
丙午年九月初一日 瑞昌號謹啟

輪船出賣

敢者現有小輪船壹隻名利泉該船身長英尺
八十四尺船面闊英尺十四尺二寸艙深一八
尺六寸食水英尺五尺六寸船桅式枝三板一
隻全身柚木白光
船裝機...
約三個...
如有親友合意者...
人梁...
光緒丙午年八月廿二日 利泉小輪船司事人梁 告白

新張廣告

本號在香港中環...
月一號開張...
到本號...

威... 公司

中國育英學堂告白

聲明告白

本號在四街門牌四十六號...

須識大國手文數先生

青蘇棉呢 有齊公司

價...
千九百零五年...月二號

郭... 司告白

白嘴... 物美
省港澳各貨洋店
電話...

DOUGLAS GRAHAM COMMISSION AGENT

敢者本行設在香港中環德輔道...
丙午年四月初五日 香港英商吉星洋行謹啟

鄺源敬美圖

西法 鑲牙

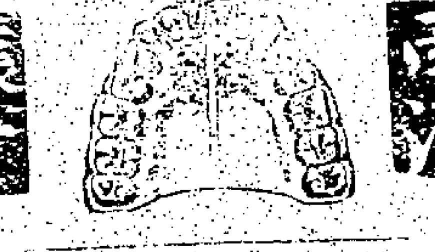

四川竹葉柴胡繡綢

敢者本號在四川辦到各款繡綢竹葉柴胡...
光緒丙午年八月...
寓港德輔道西...

輪船出賃

輪船出賃

敢者本公司有堅固火船二隻一名...
丙午年八月二日

有屋...

有鋪出揭

丙午年七月十二日

香港玫瑰...號

日森洋行告白

提防假冒

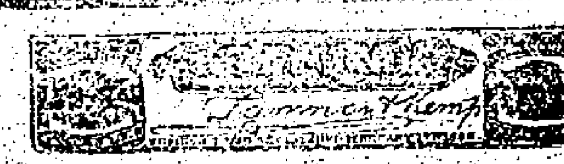

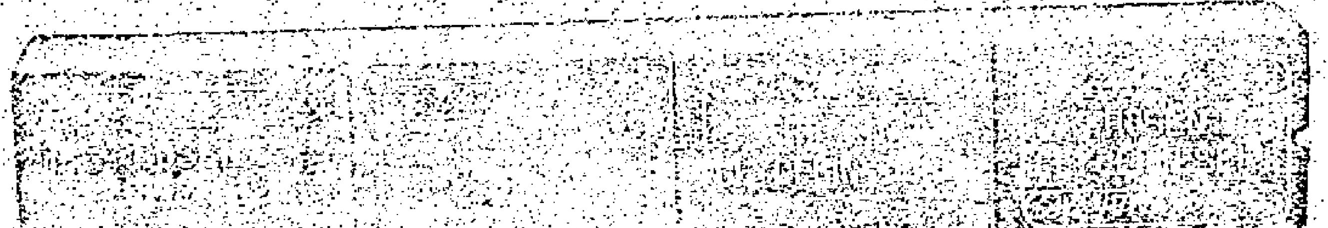

香港華字日報行情

丙午年玖月拾三日禮拜弍 人 列左

英國巡艦 附近
英國巡艦 附近
英國巡艦 附近
法國火船名 富源
日本國火船名 蘇尼
日本國火船名 建業
德國火船名 建業
日本國火船名 八幡
英國火船名 海門

由馬尼剌來
由上海來 由厦門來
由西貢來米雜貨
由小呂宋來雜貨
由汕頭來雜貨

盛大洋行 刹利(?)
大太古洋行
太古洋行
宣利公司

往小呂宋新金山等埠○火船太原
往小呂宋新金山各埠○火船威利乞
廿陸日開行
廿柒日開行

往西貢 往星加坡 往上海 往汕頭 往厦門 往福州 往天津 往寧波 往海口 往海防

拾肆日 拾伍日 拾陸日 拾柒日 開行

大 太古洋行 渣甸洋行 禪臣洋行 公司 行

叉沽中西片	叉沽中西片	又沽白米	又沽白米
叉沽印	叉沽紅	叉沽中	叉沽青

又沽 又沽 又沽 又沽 又沽 ……

本本本本本本本本本本本本本本
港港港港港港港港港港港港港港
客客客客客客客客客客客客客客

○○渣甸 公司
○○太古 公司
○○禪臣 公司

鎮 關 滙 音

○成北公司火船名利華尼亞拾叁日由星加坡開行約拾捌日到港
○美南滙豐火船名亞碧大拾壹日由上海開行約拾肆日到港
○成北公司火船名貞時北拾壹日由上海開行約拾肆日到港
○勿者士行火船名普羅初拾日由新架坡開行約廿壹日到港
○鐵行公司火船名摩路打刹拾日由星架坡開行約拾陸日到港
○天勿者士行火船名比進士亞拾日由庇能開行約上海來港
畔洋行火船名甸阿平奇剎初拾日由星架波開行約拾柒日到港

○日本郵船火船名九刹玖日由星架坡開行約拾五日到港
○勒 行 火船名 由星加坡開行來港
○花旗 火船名 由金山開行來港
○封 火船名 由檳榔嶼開行約拾陸日到港
○昌興公司火船名 由溫哥華開行約日本上海來港
○中華輪船公司火船名亞刺巴路 由古巴開行來港

啟者本公司茲有堅固快捷火輪船名
○金陵 往西貢埠 准初九落貨十五日開行
貴客欲搭船附貨者請至本公司面議此佈 謹啟

啟者本公司茲有堅固快捷火輪船名
○玗利 往毛厘布汗埠 准九月十四落貨十九日開行 十字串
貴客欲搭船附貨者請至本公司面議此佈 南榮公司謹啟

啟者本公司茲有新快捷堅固火輪船名
○亞刺巴路 往大呂宋亞市灣打古巴埠 准九月廿四日開行 二十五日
貴客欲搭船附貨者請到本公司面議此佈 中華輪船公司謹啟

光緒三十二年玖月拾肆日 此報由香港華字日報刊印

光緒叁拾貳年 歲次丙午 玖月 拾肆日

香港華字日報附張

大英一千九百零六年拾月卅一號 禮拜三

啟者本行茲有堅固快捷火輪船一艘名
○日英丸 前往神戶歷治埠 准九月十四日開行
○幸運丸 直往神戶埠 准九月拾八日開行
貴客欲搭船附貨者請到本行面議水脚相宜此佈 日森洋行內福生公司啟

啟者本公司茲有堅固快捷火輪船名
○威利名 往小呂宋新金山埠 准九月廿七日開行
貴客欲搭船附貨者請到上環永成東街本公司面議

啟者本行有堅固快捷火輪船名
○地厘文 前往日本或多利打金巖埠 准十月十二日開行
貴客欲搭船附貨者請至本行面議此佈 天祥洋行謹啟

大阪商船會社

准期常川往來中國之南及台灣上海等埠

前往汕頭埠
○瓜打 准九月十五天明開行

往汕頭廈門福州上海
○梳簽丸 准九月十六天明開行
○蘇紹丸 准九月十五早開行

前往汕頭廈門淡水埠
○大仙丸 准九月十八早開行
○嘉義丸 准九月十二早開行

前往汕頭廈門安平埠
福古素丸 准九月十七早開行

啟者本公司有堅固快捷火輪船如上船名准期往來無悞且通船配致電燈上等一號客位華麗堅捷可稱兼接直透貨客往上海及揚子江各內埠者本公司上海分行亦有火船轉駁十分妥善貴客欲搭船附貨者請移玉至德輔道中門牌八號本公司辦房面議
光緒卅一年六月廿五日 大阪商船株式會社謹啟

往上海日本各埠檀香山舊金山等

東西輪船公司 花旗輪船公司 東洋汽船公司

兼接搭載客貨往歐洲各國大呂宋間拿打等埠
又接搭載客往麥西哥及南北美洲各內埠
如有火車相接即由火車轉駁

花旗及東西輪船公司各輪船啟行日期開列
○蒙古 准九月廿七日開行
○高麗
急的
○多力
○滿洲
東洋汽船公司輪船日期開行列下
○香港丸
○亞美利加丸
政連花

已上各輪船由香港往上海、日本、檀香山、舊金山、由日本取道內海經過神戶……

本公司兼接搭客往歐洲各國及大呂宋間拿打等埠……本公司專為往來各埠搭客貨物……

花旗輪船公司 代理東西輪船公司 代理東洋汽船公司 謹啟

啟者瑞記洋行茲有堅固快捷火輪船名
○印度 往星架波島約埠 准九月廿四日開行
貴客如欲搭船附貨請至上環大馬路杏花樓左鄰本分局面議 瑞記分局啟

啟者本公司茲有堅固快捷火輪船名
○海壇 前往汕頭廈門福州埠 准九月十四日開行
○海門 前往汕頭廈門埠 准九月十五日開行
貴客欲搭船附貨者請到本公司面議此佈

啟者本公司茲有堅固快捷火輪船名
○堤岸 前往西貢埠 准初九落貨十五日開行
貴客欲搭船附貨者請到本公司面議此佈

啟者本公司茲有堅固快捷火輪船名
○八幡丸 前往他士參島 准九月十六日上午開行
○美利素大 往些路順經上海日本各埠
○加賀丸 前往神戶橫濱域多厘些路並轉駁花旗內地各埠 准九月廿七日正午開行
貴客欲搭船附貨者請到本公司面議此佈 日本郵船公司謹啟

啟者本行茲有堅固快捷火輪船名
○岳州 前往上海埠 准九月十四日開行
○漢陽 往烟台牛庄青島埠 准九月十六日開行
○紹興 前往上海埠 准九月十六開行
○九江 前往上海埠 准九月十七日開行
○寧波 前往寧波埠 准九月十七日開行
○德安 往小呂宋埠 准九月十九開行
○太原 前往小呂宋新金山 准九月廿六日開行
貴客欲搭船附貨請到本行面議 太古洋行謹啟

啟者本公司茲有堅固快捷火輪船名
○溫打庫 往神戶仁川埠
○利離延亞 前往上海神戶橫濱埠 准九月十五日開行
○夏士北 往星架波庇能哥林保夏威咸北 准九月十六日開行
貴客欲搭船附貨者請到本公司面議此佈 咸北輪船公司謹啟

往日本神戶

啟者本公司茲有堅固快捷火輪船名
被准九月廿五日開行前往神戶長崎高島等埠
貴客如欲搭船附貨者請到本公司面議
□年八月廿九日 輪船公司謹啟

源盛公司

啟者本公司總局自置在文咸西街門牌六十四號賀僑者本銀式百萬圓專營保險生意兼辦燕梳承保各通商口岸輪船貨物及屋宇傢私物業無水火意外之虞有失保險價決照規矩妥善……請至本公司寫字樓投保外埠則由代理人接辦……
光緒廿一年二月初一日 總司理人吳理卿啟

承接纜帆旗幟

啟者本號承接各款帆纜旗幟並各款繩索快捷堅固不悞請移玉光顧到中環街市側即租利街門牌三號樓面便是
□月十七日 浩記謹啟

華興燕梳公司 分設代理告白

啟者本公司創自上海專保火險洋面保險貨本保險各項平安……香港總代理專保各項……快捷所賠收價……請移玉至……
光緒三十二年三月初三日 上海華興水火保險有限公司謹啟

省港禪馬百良馳名膏丹選

九龍店新設在香港上環大馬路三百一十號門牌寬
百勝珍珠散 萬應如意油 馳名 告白
其餘尚有茲不備錄
光緒三十年九月初三日 馬百良省港禪貴寶號謹啟

啟者本公司茲有堅固快捷火輪船名
○昌陞 前往天津埠 准九月拾五日開行
○廣生 前往上海埠 准九月十六日開行
○隆生 前往小呂宋埠 准九月十六日開行
○茂生 前往山打根埠 准九月十七日開行
○金生 往石叻庇能架剌吉打 准九月十七日開行
貴客欲搭船附貨者請到本公司面議此佈 渣甸公司謹啟

啟者本行茲有堅固快捷火輪船名
○河內 往海防吉戰落貨順搭瓊客 准九月十四下午七點開行
○海南 前往海口北海 准九月十七下午七點開行
○香港 前往海防埠 准九月十七下午七點開行
○于愛 往廣州灣北海海防埠 准九月二十下午七點開行
貴客欲搭船附貨者請到本行面議此佈 時地洋行謹啟

啟者本號代理捷成洋行堅固快捷火輪船名
○坭士北 前往廣州灣赤坎埠 准九月十四日開行
○新勿參路打 前往海口海防埠 准九月十四日開行
○喜運利 前往海口會安新州埠 准九月十五日開行
貴客欲搭船附貨者請到本號面議此佈 代理人源昌利謹啟

啟者本公司茲有堅固快捷火輪船名
○印度皇后 前往上海日本溫哥華埠 准十月初七日開行
貴客欲搭船附貨者請到本公司面議此佈 昌興輪船公司謹啟

吉舖出賃

啟者本行有舖一間出賃在本港南環門牌五十七號此舖前臨大海後枕平疆加以通大道生意最合其宜從前所用現已修葺一新在於西歷九月起可以總頂租價甚屬相宜如有意者請到本行面議
西歷一千九百零六年八月一號 連士德洋行謹啟

寄售應驗婦科丸散

水藤何敬芝堂應驗婦科丸在華字日報二樓寄售每盒價六仙並有保赤堂應驗肥兒疳積散寄賣
○積散寄售處 德輔道中同益山貨店 荷李活道文華閣書坊

敬送山甸醫士衛生要書

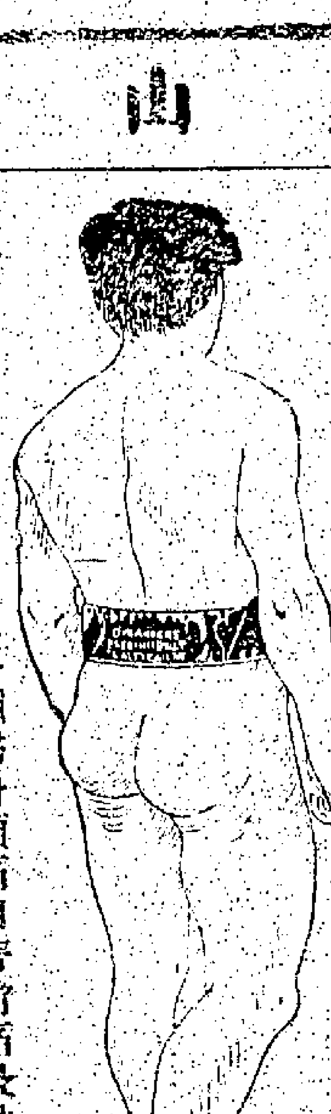

山甸醫士創設三十六年有餘名馳歐美及遠東分設支局於各埠又設局在日本已開三年現設駐中國總局於香港以便內地各處購靴橋力是電帶者亦將兩年矣○山甸醫士靴橋力是爲電帶之始祖則從來出售於遠東及中國者亦以此爲最眞最先發表防患自然無害痊愈之後不須佩○山甸醫士所著天然體體一書增訂改良爲電學最善之本詳言天然之法能醫百病又述電氣從何發見能有衛生要略譯作漢文少男女以康強延壽之方此書附有電帶圖說投綫等均譯作漢文電帶價目辦亦在書內如欲取閱者請將姓氏塡居處達自然寄送不索分文○山甸醫士靴橋力是電帶能治腦筋腎肝脾肺膀胱等病腹痛食滯大便秘結小便處急骨痛風濕四肢痲木腳氣疝花柳白濁蠱脹水鼓黃腫沙蹄喘哮咳腎虧失陰陽元力遺精五淋[illegible]未老先衰[illegible]腸

痾氣腸卑不舉腎虧痾腸及各種婦科頭痛白帶脊痛發熱風寒胎前產後小產白帶血山崩子宮虛弱經前經後腹痛月經不調過勞酒色過度洋烟癖等患欲求子息者亦可與陽腎嗣甚而險怪雜症藥石無靈者此電帶亦可奏效其餘能治種種疾病不勝枚舉則無疾之人月用三四次亦能防患壯身精神增强眼食大勝往常

證明

山甸電氣公司主人鑒○復者前接來函並承　寄下靴橋力是電帶一具以此帶專治身體爲弱風濕骨痛癱瘓頭暈等症凡於歐美日本馳名醫經試驗等由本部堂具見貴公司製造精巧於衛生療病之法悉心講究深爲佩慰茲將該帶如法試用果有效驗現尚需購買八具期乞　照數寄下該值容當奉繳專此布復並頌

日祺　太子少保兩廣總督部堂岑拜啟

山甸電氣公司主人鑒敬啟者前承　惠寄靴橋力是電帶一具殊深叙謝惟是頭暈風濕未敢嘗試故雖耳其名不敢漫然隨聲以諭揚也今有友人給君體質夙弱兼患風濕已成癱瘓之症亟需是帶以贈之竊不啻對症療疾頓除嗚呼功奇而效捷矣夫二十世紀電氣發明之新世界也凡自身殺生之事無不兼營博取利用日宏而貴公司復能以之術代鍼砭功奇靖務有古勿藥誠扶衰救弱之良方[illegible]爲人之資具有惠其電療歐藥久已昔惠吾商特撥證書用彰實效專此佈答順頌

日祺　出使日本國大臣鴻臚寺正卿楊樞拜啟

本公司總局分局禮拜日仍照常開門以應購者急需

如欲　光顧新請　賁臨　倘附緘索請寫明姓氏與居處爲要

「倘函取衛生要書請聲明得閱此報」

香港中環皇后大道大鐘樓斜對門角頭第卅肆號式樓山甸電氣公司謹啟

局分設廣東廣州城大新街中約門牌第一百七十八號　省城分局電話第二百號

一寄售處在廣州城內雙門底照鸞會豐商店

李占記

香港　文咸　東街

新到時款金表金鏈圖表
墨鏡各款時鐘鎏金[illegible]
各式衛生藥水眼鏡[illegible]

丙午年　閏月初十日　謹啟

協□公司

本公司實備資本銀壹百萬圓專保各通商口岸輪船貨物無意外之虞新有保險事宜悉照舊例辦理[illegible]單銀圓諸君光顧請到文咸西街門牌第[illegible]十二號本公司總寫字樓是荷此佈

乙巳年元月廿七日　總司理人　吳理卿　謹啟

聲明告白

啟者李旺記吧利孖油生意茲將一切舊有數項會[illegible]及祖價等[illegible]實據吾則[illegible]李旺記[illegible]無涉特此聲明以免搜論

丙午年　七月廿三日　李旺記　李□謹啟

賣[illegible]

啟者本行現將府院街第十三號屋內貨倉大房八間兼貨倉全間新泡過灰水可以即日居住合意者請到亞馬諾道第一十四號賣花路

B. A. & G. F. do Carvalho　便安

一千九百零六年　七月　廿八號啟

廣論期單奉論註銷廣告

敬啟者今奉廣府憲於三十一年八月十二日督代港友[illegible]至年期所二千一百萬香港通用銀紙一期單三日張一十日期銀紙貳萬員一十一月十五日一期銀式萬員計共七萬元旋於三十二年正月十五日[illegible]南陳論飭[illegible]前後[illegible]年與[illegible]期[illegible]六月[illegible]所[illegible]年[illegible]敬啟者[illegible]

○○欽加同知銜署理南海縣正堂加十級紀錄十次廣[illegible]督憲論飭將期單註銷票現[illegible]

[illegible]

光緒三十一年十一月十六日諭

光緒三十二年[illegible]　九月[illegible]初七日　杉木欄廣祥石[illegible]啟

為恐此宗既經調集部照鄧沃泉所揭濟隆店[illegible]

[illegible]

光緒三十二年　八月廿五日諭

告白

啟者茲深圳之英發小輪船因八月初一日被風沉沒五十餘具身上衣物多已將此船起上內有屍已編號安葬該公司[illegible]親欲認領者請到本院[illegible]

東華醫院[illegible]

光緒卅二年　九月初七日　東華醫院謹啟

鐵鋼

啟者本號自辦外國各樣油漆鐵鋼水喉船上傢私器具及滙務局物料一概俱全常有各色煤炭商局[illegible]至中環德輔道門牌七十四號面商是荷

壬寅年　十一月　廿四日　[illegible]號謹啟

[illegible]卷烟

[illegible]

本公司定期六月初四日開辦

(謹將各號價列左)

[illegible]

○省城代沽處[illegible]十七甫信[illegible]

[illegible]

丙午年　六月初一日　廣東南洋[illegible]公司謹啟

長壽寺玉器墟兩儀軒經驗三蛇膽藥物各種發明

本軒選蛇最精每逢秋冬兩季三八日辛法肥壯蛇動頂大三蛇最多集目共睹至選其長過烏肉三尺蛇取其純爲而經已雜色金角帶蛇取地而純黃肚色間其度分明而過數龍蛇取其末經法度合藥物以助氣選蛇套爐火以得適宜製煉尤製品之功施在諸肥藥散物均調效如神爲救急之故有蛇膽陳皮功治種種九散列明之均氣力門攜帶尤爲利便聖校痘能治百病萬科上出又何患醫之遲誤也且校蛇膽紅能治熱咳嗽能化痰而救暴卒[illegible]

總分售處在香港文咸街保安泰洋貨店

[illegible]

[illegible]

[illegible]在新[illegible]代售　一在[illegible]
[illegible]一在小[illegible]太平[illegible]代售[illegible]
一在澳門[illegible]街[illegible]
[illegible]在香港中環荷李活道泥街口即文武廟右便直街門牌第十二號
光緒卅二年　六月初三日

丙午年　六月　十九日啟

丙午年　閏四月　廿四日　天生號司理人[illegible]

丙午年　二月三十日　[illegible]

告白

[illegible]

丙午年　五月十八日　[illegible]謹啟

二榮興煤炭店

敬者本號自新到沙炭秋粵梨油炭天巴原大煤常有各國上等洋煤發客價甚相宜發貨快捷貨客光顧請至德輔道中門牌四十八號二樓面商可也○本號德律風第三百廿九號

年六月廿四日 公司啟

譚植本發客

敬者本號……六號……二樓……七月……日 公司啟

馬和洋酒廣白

CALDBECK, MACGREGOR & Co.

……本號……各國……洋酒……

天喜堂馳名老婢調經丸

此方得自某名醫之秘授故曰老婢調經丸○一治一二月胎氣○一治三月胎漏○一治行經腹痛○一治經色或黃或淡或赤○一治經或多或少或遲或早○一治月經來數次多寡不一○一治子宮虛冷多年未孕○一治假孕非孕金頭暗瘀○一治經期前後發熱○一治經期前後小肚痛○一治經期前後腰痛刺痛○一治血山崩血流不止○一治經後瘀血未清○一治白帶赤帶白濁○一治行經肚痛大便閉結○一治遠年月經有此丸專治婦科等症如孕婦救婦宜女靜女一切婦人皆可放心吞服不用戒口平日經期有病者至三服無不受孕百發百中切勿輕視關經之藥種子之金丹也每服收工料銀一員 各埠代售鄒不折扣為賜足在旋能舉大門樓寓 一在新嘉坡……街昌記代售 一在小呂宋太平單三……代售 一在大呂宋……一在澳門……代售 一在香港中環荷李活道泥街口即文武廟右便直街門牌六十四號

光緒三十二年六月初三日

巧手脫牙 妙法鑲牙

食物而營生……衛生之本……欲求衛生者……牙科……每逢禮拜……分文不取

丙午年七月廿九日 楊少泉謹啟

二十世紀 醫學林第四期出版

……價值每冊大洋……

鑄 徵 專集 發行所

杭州太平坊……○上海……○香港……

丙午年六月十九日

廣辭期單本 論註錦廣告

……

源吉林馳名藥材

……

中國大藥房 美國……有限公司

……上海……○香港……

昭泰隆

造大小機爐輪船

敬者本號自同治初年開張至今四十餘年久蒙貴商光顧遠近已馳名精造新式各種大小機爐輪船等巧究堅固利便遠近兼辦外洋門牌八十八號仔街口均經一律…… 香港……

安洋面火燭保險兼貨倉有限公司告白

敬者本公司……

三洋行……告白

……

何光 西法鑲牙

……

廣生行啟

……肝油……

上好金銀時錶發售

敬者本行常有新到各款金銀時表……

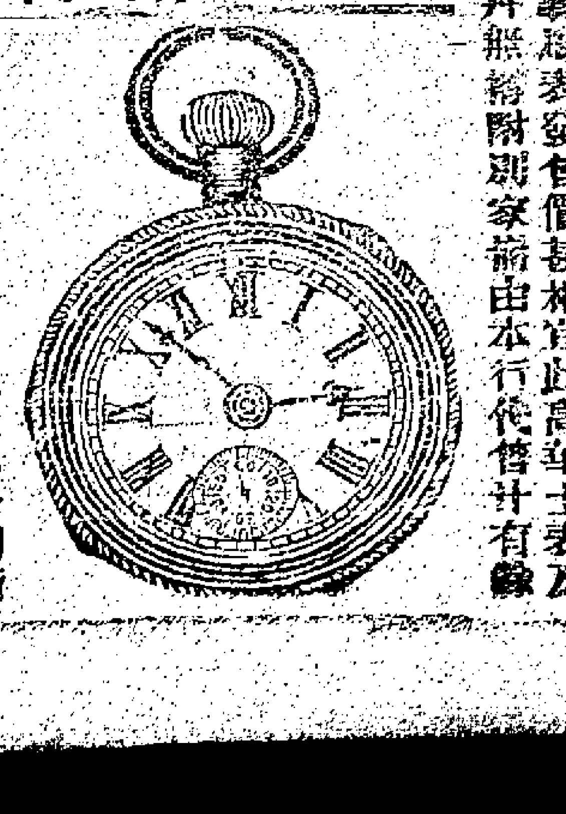

乙未年七月初一日 利洋行謹啟

長壽寺玉器墟兩儀軒經驗三蛇膽藥物各種發明

……

閒錄

香港中環永樂街 [illegible] 謹啓

終辛勿深罪焉可耳

光緒卅二年 九月 初二日 香港吳源興行理鄉告白

光緒卅六年臘月 初六日 [illegible] 謹啓

丙午年 七月初四日 [illegible] 公司辦房謹啓

廣東錄

丙午年 九月 拾肆日 附錄

張大鵬 白濁丸

此丸治白濁黃血淋沙淋 [illegible]

張大鵬 扶元 [illegible]

老手醫 [illegible]

[illegible]

探園出門時無異然猶停步斯須乃敢前進入園後舉目一望但覺所見者別無一物只有沈沈叢樹之黑影闖罩目前又側耳一聽似覺有一種音籟係于巴黎城濃睡中寫不出之聲息遠地時有車馬行動聲斷續入耳近前則寒風吹得落葉已盡之樹枒杈杈作響噫嘻此何時哉此時即杜比鵝與其所愛之人會受賈一掌之辰者共約得二三知己同在酒樓錯遺之時也各人所說之話又好似有些影响吹入賈蘭特耳中一般幸賈目前已有一宗鉅欵全在掌握之中經行所幹之事不過祇有取携而去之工夫得財以後自可以報復此婦羞辱自己之仇因此種婦人天下祇有一箇主人翁皆得他可令他起敬起愛此主人爲誰即金錢是也賈心想及將來一得金錢作爲或驅使此婦或喝罵此婦直至此婦有蹈伏聽從之日方爲快心又觸起一箇巴黎城中窮富人家不知幾許其中有整千成萬之正大婦人勤力傭工自養日

劇盜遺囑　第五回　三十三　香港華字日報列　複刻必究

與勞動工人相親相悅之妙樂直覺工人之樂恍有三倍之多所恨巳身生于商務場中與此等人道不相同而此等人之苦樂自己亦一些不能領會未免可歎及後賈見在此徒費神思無益乃將叢樹野草撥開而入反覺此次來路更比前次愈見艱難因前次尚有日光照行此時暗中摸索凝帽整衣不知幾經解脫始行抵石階之前暗窺石階以上黑悄冥寂有如古昔謠傳之荒庄一樣四邊靜無聲息斷不慮更深夜靜復有人經此阻擾行事于是循階直入屋內將紗紙小燈燃點懸掛烟囪之上又相度懸燈之位置令外間不見火光闖覷房內見門扇雖在惟一切竊鎖俱無因將烟囪旁堆之爛坭碎磚移至門限以便將門支住不自開動當賈移取磚泥之時舉動好整以暇有似不用慌忙氣象惟外雖不慌心裏亦自提防既見房門支關停妥乃俯身將銅板小心看察于煤烟所積處已見着銅板開掩之鈒又在銅板上果見有

敬頌張大鵬

張大鵬先生醫術妙手回春神入化往刀圭不用奏技恭然久已傳播香江名馳海外矣呼先生者無論識與不識咸稱爲生華陀惟先生不敢自矜雖蘭秘鍼探術希盧扁仍自謂不如古人謙德也余患惡疮如核如鷄眼食藥罔效先生施內外治治不越旬日病已霍然自揆無以報先生惟有永人弗諼登告同胞鑑所共圖向云爾

丙午年二月十一日　弟黃棣芳拜啓

黃祥華馳名如意油丸散

啓者本號第一家始創萬應如意油選料精製各種膏丹丸散異常効驗久爲中西推許遠近馳名近多無恥之徒假冒我黃祥華單紙欵式用僞油混充圖利悞人貽害非淺本號於光緒二十五年四月廿四日特分設一館在香港上環大馬路以便仕商到港採買如蒙賜顧請認香港上環大馬路門牌弍百弍十號太和堂黃祥華招牌庶不致悞

萬應如意油　滋腎固本丸　婦科白鳳丸　痧症沙氣丸
追風蘇合丸　參茸衛生丸　鹿茸寧坤丸　甘露午時茶
八寶紅靈丹　六味地黃丸　參茸寧神丸　調經種子丸
兒科回春丹　珍珠百勝散　萬應如意茶

光緒廿五年　四月　廿四日
粵東香港　省城佛鎮太和堂黃祥華啓

正和堂告白

啓者本堂開設藥肆生意已閱十有餘年藥品之優劣價錢之公道想光顧者久已洞悉無庸贅述茲爲特分設支機在皇后大道西門牌第三號即大坑口對面專爲利便光顧者起見所有貨物價錢均照本堂一式再者本堂正鋪支棧向無揭借担保如有借物件揭借等情概與本堂無涉誠恐光顧者未及週知故特登報告白希爲垂鑒

光緒卅年十二月廿二日　香港正和堂主人啓

太平戲園

昌記演祝康年第一班

「十四日」

○正本　幻醉府寒
○出頭　鳴琴恨
小生沾首本　蛇公禮　元地
本班是晚九點打鐘上台

(日)
譚弓床銀元二
貴妃床銀六毫
對號位銀八毫五
椅位收錢三十
板位收錢十文

重慶戲園

華隆演新報喜第三

「十四日大送子」

○正本　楊八妹取金刀全套
○出頭　烈士罵羅
地將鳴冤

(日)價
貴妃床銀六毫
對號位銀一毫
椅位收銀五十
板位收錢二十

(夜)價
床位收銀六毫
對號收銀一毫
椅位收錢五十
板位收錢二十

高陞戲園

申記演人康年爽樓班

「十四日」

○正本　斬三帥
○出頭　發瘋仔中狀元
日夜加多三上吊日准三點半夜十點鐘開演
夜演外江賣武大演武藝與廣東新外洋同
英雄添首本　生標京仔榮首本

(日)
貴妃床收銀八毫
藤椅位收銀二毫
對號位收銀一毫
上等位收錢六十
板位收錢三十

(夜)
貴妃床收銀八毫
鐵椅位收銀二毫
對號位收銀一毫
上等位收錢六十
板位收錢三十

雜錄

大員吃米

各省今年災異之多爲向來所罕有米價之貴亦爲向來所罕有天時人事相逼而來因非去年今日所能料然非開禁六個月將內地存米傾出倒海而出之雖有凶荒受害不致若此之重故論者不能不痛恨當誤於主持開禁之人也卻以近日米價騰長如飛貧苦小民愈覺措手無策乃有人問於乙曰現在我們吃此貴米事是誰實致之乙曰明是某大員等何用再言甲曰我不解某大員等今已知悔否乙曰未必甲曰此種貴米難道他們吃不着嗎乙曰你好默氣他們又何嘗吃米來甲問吃什麼乙作恨恨聲曰他們本來都是吃糞的

名士楊楔

諺以事物之不誠實者爲楊楔大約即紙糊老虎之意言其不中用耳某生早年應試即以倩人捉刀微幸得志後遂棄筆出遊到處逢迎詩古文詞居然件件入彀丐其題詠者頗不乏人生以酬應紛繁每托詞無暇命筆以高其聲價復請大人先生代定潤格收取筆資藉巳自命爲名士矣顧人至其家見案頭常置漿罐一個剪刀一柄不知何用近有人囑擬一條陳前往索取適生他出見稿已擬就惟其旁雜有大冊數本閱之其上徧糊字條蓋皆從各報剪下者所擬條陳亦在其內審係前年某孝廉上某當道者生竟全數直抄乃悟其漿罐等之作用不禁爲之啞然出告於人因贈以雅號曰楊楔名士

詞苑

沈蘭士即以贈琛　贈姬詩索和次韻酬之　曇花夢主

未曾一顧巳傾城麗質如斯惹恨生惱煞天公還妬色不加青眼祇留聲

落梅有曲滿江城變徵哀音澀咽生不唱後庭學商女琵琶如訴國亡聲（採菱唱李鴻章拜月一曲其聲哀怨令人生感洵可兒也）

新會圭峯中有玉台寺門對崖海正宋室亡國處也寺有一聯爲邑人李春華氏所題饒有寄慨聯語如下

我佛本慈悲忍看帝后臣民向崖海偕亡不爲援手
靈山多缺陷爲問寶墜木鑑自沙而起可有傳人

告白

啓者茲梁亮有壓囹快捷自置小輪船壹艘名喚智來出賣價銀公道如合意者請至永吉街二十六號門牌面商便妥

光緒卅二年八月廿一　梁亮謹啓

疾拔膏肓

南洋大吡叻安順港有某士酋目名亞之文拿些邊打馬先姓哀獵又善獵稔悉該處某山景色清幽某林險阻月到此邦獵者莫欲先得斯人爲嚮導然後快由是月積月累露宿風飧染得風濕骨痛之患幸得拿廉士大醫生紅色補丸之力而沉痾立起近日曾將如何致愈之由對人傳述其言曰一年前某覺遍身骨節之甚爲疼痛上則起自於肩缀及兩腕十指下則由腿而上而自前後未及一月則自頂放遍無處不痛無時不痛而無何而手腕足膝漸覺浮腫辛苦萬狀各事一概不能料理後聽本大老爺之言遂往醫院就醫據該院醫生云此係風濕之病迺服其藥而不獲寸効是以入院未久即轉回家另行延治常時神痛發熱一切如故如是者不下半載加以形日劇頭痛肚結腸胃不和等恙迨後有人勸我服拿廉士大醫生紅色補丸我姑且試之初嘗料其而有濟也乃服丸未久即覺胃口漸加頭痛止大便漸次復元矣我遂立心連服之各處骨痛悅然若失我雖見各恙已消而精神尚未時停止是以愈後尚服此丸直至精神復元一敢根盡除而後已云云拿廉士大醫生紅色補丸不獨能治風濕骨痛巳也大凡因血虛毒而得此丸無不立刻愈矣此丸應驗非常其功能立愈一切肝病積滯風濕骨痛氣虛難右瘓皮膚血毒瘡疥疵疹血氣虛弱左未老先衰等症又爲婦科之一要藥各處藥店均有發售或直向石叻漆邊第一度吊橋脚拿廉士醫生總藥局採買亦可每一樽價銀一元五角每六樽價銀八元不論遠近郵費均免

泰和洋行火險寔梳告白

啓者本行代理之島司倫寔梳公司資本銀二千萬元及步列堅亞味利近寔梳公司資本銀式千萬元保保受賠宇倉梳貨物無火險之虞茲專請朱敏勁先生經理火險寔梳生意諸君賜顧請與伊面商或到本行辦房省城沙面辦房十八甫本行分局佛山新寧街其昌行內分局面商均可備有章外儎價快捷章程妥善特此佈聞

丙午年六月十二日　泰和行謹啓

承項需泰交易清楚

啓者靈城需泰號生意原日係永福堂周福堂王釗元陳瑞堂等全做今皆志圖別業大衆將需泰一生意貨物裝修傢私眼項招牌鋪底按櫃批開一概盡行頂與合成堂堅記承受即日交易清楚即歸新承頂人合成堂仍用回需泰招牌加多堅記二字照常開張貿易日後生意盈虧與舊無涉特此聲明以免後論

光緒卅二年　八月三十日　新承頂人合成堂堅記啓　原頂人需泰啓

致榮銅鐵

本號專辦外國鋼鐵鉛錫鐵器水喉鐵件系鐵床寫房器具及起造物件工鐵了鐵瓦面鐵生鐵鋼鋼等件價甚相宜請移玉至中環利源西街第廿八號面議是荷

[illegible]

山東寶豐行
山東繭綢鄒麗茸發售

啟者小行專向山東各欵繭綢鄒麗茸發售兼辦光棉[illegible]中西客商[illegible]賜顧請移玉小行[illegible]三十號[illegible]謹佈

東莞秋春義順安茶

啟者義順安茶字號分歧已久究竟名同實異產有美劣採有早遲茶經分別甚明實固在茶不在字號乃彼賤夫癡販求登壟斷借助招牌難逃識者洞鑒矣本號正義順茶先擇產除必南蓋氣香美自勝尋常茶有其實因之字號得有其名後因專假名牌者至此字號更多恐同惑弊混本號於是茶嬰內有雙公仔機器壓頭紙面票上有加官爲記又加入雙秋春以昭區別特此聲明專在佛山利安行發售外無分支別行代沽諸尊賜顧請即認明字號到行購茶可免混誤謹佈

光緒卅二年　八月廿六　祁南康秋春正義順告白

[illegible]洋火[illegible]行告白

啟者本行火燭燕梳公司[illegible]多年保險[illegible]物[illegible]賜顧[illegible]本行火燭燕梳事務[illegible]移至[illegible]十二號榮華打鐵[illegible]

丙午[illegible]山[illegible]

本行自辦各項金錶[illegible]鐘錶

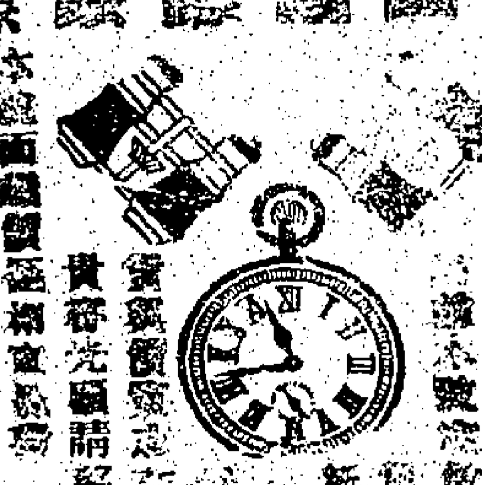

閒時如在林[illegible]啟程爲閣表本號精工[illegible]表洋琴鐘[illegible]行有大[illegible]西藥士[illegible]貴客光顧請[illegible]新式金[illegible]

香港中環水坑口[illegible]行號謹啟

東莞衆捐麻瘋善堂進支數目續捐款續列

捐銀十元以上各善長芳名列左

北京總稅務司赫德壹千元　廣東水師提督軍門李五十元　廣州都統春十元　廣東學政于四十元　水師後營游府鄭十元　陸路後營游府黃三十元　南海縣正堂陳二十元　水師前營都府尹十元　東莞縣正堂[illegible]十元　番禺縣正堂[illegible]　安良總局四十元　[illegible]兆二十元　[illegible]張萬[illegible]二十元　濟川[illegible]　豐裕二十元　裕雲二十元　寶安十五元　[illegible]十五元　承德堂　尹機　兩[illegible]　進[illegible]　福當　泰和祥　聚和店　茶園　恭敬時堂　香山和　[illegible]

以上捐位題銀十元以下者名數多現已刊登徵信單內

光緒三十二年　九月十三日　董事權約[illegible]謹啟

吳氏闔族修譜辨白

啟者前於光緒三十一年冬家肅堂嘅之詰嗣吉雲孝廉由閩來粵取道香江晤談族事並有永定派下思賢房入灣來族譜一本出示余日我吳氏受姓以來始於至德公泰伯厥後子孫以國爲氏奕葉相承流長源遠至今數千年派別支分道溯同源雖稽考千應之日余感懷先世情切宗支每以譜牒爲競競三鄉始自祖原處晉[illegible]發基靈水分派於貴之三世系之於元明迄今數百年矣支繁族盛上溯世族進士所由來則代遠年湮舊譜遺佚雖欲考武城無徵辦遺誤於魯魚其可得乎時增家先祥請君在座僉云修譜可以明宗余勉應之曰修譜本屬敦宗睦族之義素所樂聞然慮事無考證編纂極難是以未敢遽肩斯任宣佈族人三十一年春間適楚三宗[illegible]因赴潮州之大埔託其查便考各處支派此余意欲續修靈水[illegible]順貫失續私家宗譜而已近聞有人刊印傳單遍寄各府州縣同宗以實其事究其出於鄙人之意也迨後偶有數處抄寄家譜來港者詳查細較歷者派別支分上溯源流無從稽考重修譜牒本屬直本敬宗異事鄙人非貧而弗爲緣我吳氏世遠族繁考查未確縱幾未詳必爲識者所笑奚敢輕談謬舉孟浪若是耶此事究非鄙人之本意亦未敢担任今特刊登報章佈告各處宗台詳察[illegible]貫鄙人有始無終幸勿深罪爲可耳

光緒卅二年　九月初二日　香港吳源興行理卿告白

天下第一馳名英商謀得利有限公司

新到第一等靚貨藍黃銀綠等牌唱機唱碟成套唱碟

本公司創設中華三十餘年專辦軍營水陸頭等戰鼓號筒樂器等件及學堂大小風琴洋琴兼辦頂嚮英國留聲機器各省大小唱碟一概全備久已馳名中外今又不惜重資聘選京都粵省名班唱就新鮮[illegible]給可全套唱碟此貨刻已到港物質更爲堅固聲音永不改變真謂世無雙加以訂價從廉以企招徠　訂價不二

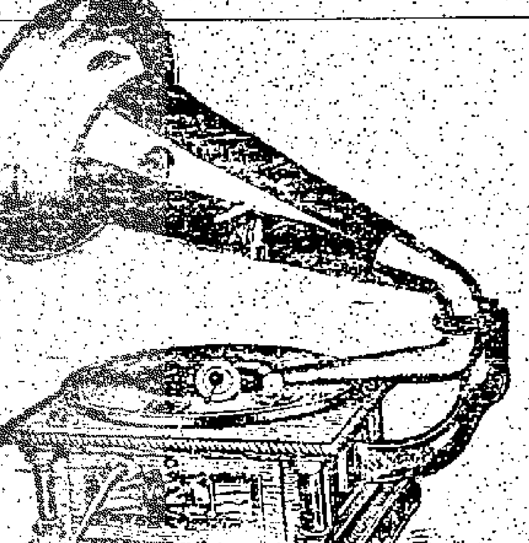

貴客[illegible]欸[illegible]其商光顧務須認明本公司[illegible]等牌唱機[illegible]勿致魚目之混[illegible]藍黃銀綠等靚貨[illegible]本公司在香港大馬路[illegible]新[illegible]對面分公司[illegible]省十七甫

丙午年八月廿[illegible]日　經理人劉守明謹啟

徵文廣告

茲有熱心於粵省地方自治之某君託本館代刊廣告徵求海內外同人碩士共抒卓見討論拘定於粵省地方自治之大問題文中所論不必格以教育而亦以不背於地方自治主義爲合以及農工商務等財政督察兵田賦鐵路礦務以益民生請細斯端若何可以興利除弊當道之意見不過論事可也卷不必存一條陳一收轉交徵文之主人就事論作者由本報代日截卷二十日延請高明評閱限十月初一出刊報請將列

首名　五十大員
二名　[illegible]十大員
三名　二十五員

丙午年九月初二日　中國報謹啟

洋面火燭燕梳告白

啟者本行代理洋面火燭燕梳多年專保輪船貨物客來往各通商口岸兼保屋宇貨物衣物傢私等件[illegible]無意外之虞倘有不測照價賠[illegible]德輔道中第十八號本分局[illegible]請到光顧[illegible]此佈

光緒卅二年　丙午年九月初六日　[illegible]治行啟

上等眼鏡

藥水　衛生　能驗　遠近　眼鏡

時欵金銀鐘錶　鑽石各石戒指　珠玉金銀首飾　藥水衛生眼鏡　修整各等鐘錶　精鑲鑽石戒指

本號前在中環十餘年現遷往上環大馬路二奶巷口壹百九十二號茲再開一號在中環鹿角酒店右便壹百四十六號　貴客光顧請移玉步　中環正安　上環成安號全啟

告

[illegible]粵漢鐵路[illegible]本月初一日[illegible]公司[illegible]香港鐵路股東[illegible]公司香港股東[illegible]股東[illegible]大宗[illegible]

光緒[illegible]二年[illegible]　商辦[illegible]香港股東[illegible]

勝家公司廣告

啟者本公司新到有勝格蘭各類衣機兼皮鞋手巾草帽等車一概全備現貨價目格外相宜另有特色銀鈕門機器凡係本公司之衣車均可配用極其利便諸君欲採擇者請蒞臨雪廠街第一號本辦房處西面是荷此佈

丙午年七月初四日　勝家公司辦房謹啟

黃寶石醫生

寓香港[illegible]石板街[illegible]大號[illegible]名[illegible]每日[illegible]二點[illegible]出[illegible]早[illegible]夜[illegible]

關王氏西法接生

關王氏女師在本港雅麗氏醫院專習接生已有年工夫純熟人所稱許[illegible]九號西營盤[illegible]大館橫門[illegible]邀請[illegible]信[illegible]不可[illegible]此佈

The Public Health and Buildings Ordinance Commission.

查辦潔淨衛生局[illegible]委員　A. S. Hooper　E. A. Hewett　H. Humphreys　[illegible]

[illegible]一千九百零三年[illegible]

文案員　Mr. Bowen Rowlands　Secretary to the Commission

一千九百零六年　七月初六日　特告

日本洋面火燭燕梳公司告白

啟者本公司資本銀三百萬[illegible]保洋面火燭燕梳[illegible]銀行二樓本行辦房面議是荷

光緒卅二年　[illegible]月初三日　經理人日森洋行辦房謹啟

敬頌張[illegible]

張大醫先生醫術妙手回春藥到入化往往刀圭不用奏技若然久已傳播香江名馳海外矣呼先生者無論識與不識皆稱爲先生華蔴惟是先生不敢[illegible]稱[illegible]

雜[illegible]

大員乾隼

各省今年災異之多爲向來所罕有米價之貴亦爲向來所罕有天時人事相迫而來因非去[illegible]

疾拔膏肓

南洋大吡叻安順港有某土酋目名亞之文拿些邊打馬先生真獵又善獵稔悉該處某山是色滿幽某林險阻凡到此邦獵者莫欲先得斯人爲嚮導然後快由是日積月累露宿風殘染得風濕骨痛之患幸得拿廉士大醫生紅色[illegible]